SAINT-MICHEL

*Vivre avec passion*

# BULLETIN D'INFORMATION

## Septembre 2022

**Les bureaux municipaux seront fermés le lundi 10 octobre pour la fête de l'Action de grâce.**

***Bon congé à toutes et à tous.***


**MUNICIPALITÉ DE SAINT-MICHEL**

1700, rue Principale, Saint-Michel (Québec) J0L 2J0

www.municipalite-saint-michel.ca


**Heures d'ouverture**

Lundi au jeudi :
8 h à 12 h et de 12 h 30 à 16 h 30
Vendredi : 8 h à 13 h


**SERVICES MUNICIPAUX**

Hôtel de ville

Nous joindre : **450 454-4502**

Télécopieur : 450 454-7508

info@mst-michel.ca

# ADMINISTRATION ET COMMUNICATIONS

## COMPTE DE TAXES

### 4e VERSEMENT : 20 OCTOBRE 2022

Le 4e versement du compte de taxes est dû pour le 20 octobre 2022.

Vous pouvez faire le paiement en utilisant l'une des façons suivantes :

- Chèque
- Argent comptant
- Carte de débit
- En personne ou en ligne dans la majorité des institutions financières

Vous avez accès à l'hôtel de ville sans rendez-vous, durant les heures d'ouverture. Vous avez une question? Contactez le Service de la taxation au **450 454-4502** poste 102 ou par courriel à : comptabilite@mst-michel.ca

## LOCATION DE SALLES AU CENTRE COMMUNAUTAIRE

| Salles | Résidents | Non-résidents | Funérailles | Fêtes d'enfants* |
|---|---|---|---|---|
| ***Topaze*** | 225 $ | 275 $ | 100 $ | 50 $ |
| ***Saphir*** | 225 $ | 275 $ | 100 $ | 50 $ |
| ***Jade*** | 125 $ | 175 $ | 50 $ | 50 $ |
| ***Rubis*** | 125 $ | 175 $ | 50 $ | 50 $ |
| ***Diamant*** | 150 $ | 200 $ | 50 $ | 50 $ |

**De 9 h à 13 h, pour les résidents seulement.*

Un rabais de 50 $ est offert pour les entreprises qui louent une salle pour la journée (7 h à 17 h).
Notez que vous devez ajouter les taxes au montant des locations.

Dépôt :

- Résidents : 275 $
- Non-résidents : 550 $

# RESSOURCES HUMAINES

## UN HONNEUR BIEN MÉRITÉ POUR NOTRE DIRECTEUR GÉNÉRAL

Un certificat honorifique a été remis à monsieur Daniel Prince, le directeur général de Saint-Michel pour souligner ses 40 années de loyaux services au sein de l'appareil municipal québécois. Les membres du conseil municipal se joignent au maire pour féliciter monsieur Prince pour l'excellent travail qu'il effectue à Saint-Michel depuis maintenant sept (7) ans.

***Félicitations et sincèrement merci pour votre implication!***

*De gauche à droite : Mario Isabelle, Mario Guérin, Sylvain Caisse, Daniel Prince, Sylvie Loiselle et Jean-Guy Hamelin.*

## COUP DE CHAPEAU AUX ANIMATEURS DU CAMP DE JOUR

Le camp de jour de l'été 2022 a connu un fort achalandage et a fracassé un taux record d'inscription, par le fait même, de moniteurs! Tous ont fait un travail remarquable auprès des jeunes et madame Brielle Hamelin a su orchestrer le tout avec brio.

Les membres du conseil municipal sont fiers du travail accompli par tous ces jeunes et souhaitent les revoir l'an prochain!

## VTT ET MOTOCROSS : RESPECTEZ LES TERRES DES AGRICULTEURS

Plusieurs agriculteurs se plaignent du non-respect de leurs terres par les amateurs de VTT et de motocross. Ces activités très plaisantes et de plus en plus populaires doivent s'exercer dans le respect du bien d'autrui.

***Merci de votre collaboration.***

## SEMAINE DE LA MUNICIPALITÉ, DU 11 AU 17 SEPTEMBRE 2022

Du 11 au 17 septembre se déroulera la Semaine de la municipalité 2022 sous le thème « Ma municipalité, à mes côtés! ». Pendant cette semaine thématique, le ministère des Affaires municipales et de l'Habitation veut faire rayonner le rôle des municipalités, mais aussi celui des MRC, dans le quotidien de la population.

# LOISIRS, CULTURE ET BIBLIOTHÈQUE

## BIBLIOTHÈQUE

### CLÔTURE DU CLUB DE LECTURE… ET LES GAGNANTS SONT…

C'est le samedi 27 août qu'a eu lieu la petite fête pour souligner la clôture du Club de lecture TD de l'été 2022. Voici les heureux gagnants :

***Félicitations à Juliette Landry!***

***Félicitations à Derek Larose!***

***Félicitations à Xavier Montpetit!***

# CLUB CRÉATIF

6 ET 20 SEPTEMBRE
ET 4 OCTOBRE À 17 H

AU MENU:
DESSIN KAWAII
CRÉATION DE SIGNETS
BRACELETS
ILLUSIONS D'OPTIQUE
COUTURE
ET
BRICOLAGES EN TOUT GENRE !

INSCRIPTION OBLIGATOIRE : 450 454-7995 /
BIBLIOTHEQUE@MST-MICHEL.CA

# CLUB CRÉATIF

18 OCTOBRE 17 H

AU MENU:
ACTIVITÉS
SPÉCIALES
POUR
HALLOWEEN

**Tu as 12 ans et + et tu désires apprendre le crochet?**

**Voici ta chance!**

**30 septembre 17 h**

**Inscription obligatoire -**
**Pour information: 450 454-7995**

# VENTE DE LIVRES USAGÉS

**24 septembre**
**10 h à 14 h**

**Salle Diamant du centre communtaire**

**N'oubliez pas vos sacs et votre argent comptant**

# PIXEL

**15 et 29 septembre et 13 octobre 2022**
**17 h à 17 h 45**

**Inscription obligatoire - Pour information: 450 454-7995**

## PROGRAMMATION DES ACTIVITÉS AUTOMNALES : C'EST PARTI!

Vous avez tous reçu par le courrier la Programmation Loisirs et culture pour l'automne 2022. De nombreuses activités sont offertes, pour les jeunes et les moins jeunes. Il y en a pour tous les goûts. Il est encore temps de vous inscrire. Vous pouvez le faire directement à l'hôtel de ville ou par courriel à loisirs@mst-michel.ca

# LUNDI

### CARDIO MUSCU

***Horaire :*** 18 h à 19 h
***Durée de la session :*** 12 septembre au 12 décembre 2022 pour un total de 12 semaines (relâche les 10 et 24 octobre 2022) (Exceptionnellement: 3 oct. et 5 déc. - Salle Diamant)
***Lieu :*** Centre communautaire, salle Topaze
***Coût :*** 80 $ • ***Animatrice :*** Jennifer Huyquart

### ABDO CUISSE

***Horaire :*** 19 h à 20 h
***Durée de la session :*** 12 septembre au 12 décembre 2022 pour un total de 12 semaines (relâche les 10 et 24 octobre 2022) (Exceptionnellement: 3 oct. et 5 déc. - Salle Diamant)
***Lieu :*** Centre communautaire, salle Topaze
***Coût :*** 80 $ • ***Animatrice :*** Jennifer Huyquart

### KARATÉ

***Horaire :*** 18 h 30 à 19 h 30
***Durée de la session :*** 12 septembre au 5 décembre 2022 pour un total de 10 semaines (relâche les 3, 10 et 24 octobre 2022)
***Lieu :*** Centre communautaire, salle Diamant
***Coût :*** 10 $/cours, plus les frais pour le kimono (directement au professeur) • ***Animateur :*** Hugo Perez - 514 885-1859

### MULTISPORTS

***Horaire :*** 18 h à 18 h 45 (3 à 6 ans) • 18 h 45 à 19 h 45 (7 à 12 ans)
***Durée de la session :*** 12 septembre au 12 décembre 2022 pour un total de 11 semaines (relâche les 3, 10 et 24 octobre 2022)
***Lieu :*** Centre communautaire, salle Saphir
***Coût :*** 40 $ • ***Animateur :*** Zachary Lirette

# MARDI

### ZUMBA

***Horaire :*** 18 h 30 à 19 h 30
***Durée de la session :*** 13 septembre au 6 décembre 2022 pour un total de 12 semaines (relâche le 25 octobre 2022)
***Lieu :*** Centre communautaire, salle Topaze
***Coût :*** 80 $ • ***Animatrice :*** Marie-Pier Carré

# MERCREDI

### YOGA 50 ans et plus

***Horaire :*** 10 h à 11 h
***Durée de la session :*** 14 septembre au 7 décembre 2022 pour un total de 12 semaines (relâche le 26 octobre 2022)
***Lieu :*** Centre communautaire, salle Jade
***Coût :*** 80 $ • ***Animatrice :*** Solange Roy

## OBJETS PERDUS AU CAMP DE JOUR

Votre enfant a égaré un objet lors de sa participation au camp de jour? Nous avons plusieurs objets qui ont été oubliés au camp de jour. Ils se trouvent présentement à l'hôtel de ville. Si votre enfant a perdu quelque chose, nous vous invitons à venir voir s'il se trouve à l'hôtel de ville. Comme mentionné dans le Guide du parent que vous avez reçu lors de l'inscription de votre enfant en début d'été, **tous les objets perdus qui n'auront pas été réclamés seront remis à des organismes de bienfaisance dès la fin du mois de septembre.**

***Merci de votre compréhension.***

# ACTIVITÉS 2022

## JEUDI

### YOGA POUR TOUS (à partir de 13 ans)

***Horaire :*** 18 h 30 à 19 h 30
***Durée de la session :*** 15 septembre au 8 décembre 2022 pour un total de 12 semaines (relâche le 27 octobre 2022)
***Lieu :*** Centre communautaire, salle Diamant
***Coût :*** 80 $ • ***Animatrice :*** Mylène Dupuis

### VOLLEYBALL LIBRE

***Horaire :*** 18 h à 20 h
***Durée de la session :*** 15 septembre au 8 décembre 2022 pour un total de 12 semaines (relâche le 27 octobre 2022)
***Lieu :*** Centre communautaire, salle Saphir • ***Coût :*** 50 $

### ZUMBA

***Horaire :*** 18 h 30 à 19 h 30
***Durée de la session :*** 15 septembre au 8 décembre 2022 pour un total de 12 semaines (relâche le 27 octobre 2022)
***Lieu :*** Centre communautaire, salle Topaze
***Coût :*** 80 $ • ***Animatrice :*** Marie-Pier Carré

## VENDREDI

### BADMINTON LIBRE

***Horaire :*** 18 h à 20 h
***Durée de la session :*** 16 septembre au 9 décembre 2022 pour un total de 12 semaines (relâche le 28 octobre 2022)
***Lieu :*** Centre communautaire, salle Saphir
***Coût :*** 50 $

## DIMANCHE

### COURS DE CUISINE (10 places disponibles/session)

***Ateliers de 4 semaines :*** Les base de la cuisine, soupes, potages, pâtes et biscuits
***Ateliers de 4 semaines :*** Les féculants, burgers, légumes, salades et desserts
***Dates et heures à confirmer*** - Les blocs de 4 semaines sont au coût de 160$/enfant (10 à 15 ans)

### COURS DE PHOTO AVEC CELLULAIRE (14 ans et plus)

***6 novembre 10 h*** La photo créative avec votre cellulaire (niveau 1) • ***Coût :*** 50 $
***13 novembre 10 h*** La photo avec cellulaire, la composition et les effets créatifs (niveau 2) • ***Coût :*** 50 $

## SUBVENTIONS POUR LES ACTIVITÉS SPORTIVES

La Municipalité accorde une aide financière aux personnes mineures, résidentes à Saint-Michel, inscrites à des cours de patinage artistique, au hockey mineur, au baseball ou au soccer, au montant de 40% du prix de l'inscription jusqu'à concurrence de 225 $, pour la saison 2022-2023 et ce, par enfant, par discipline. Une subvention aux personnes âgées entre 18 et 21 ans, sur preuve écrite que ces personnes sont des étudiants à temps plein, c'est-à-dire être inscrites à un minimum de quatre (4) cours par session, 12 crédits par session, 12 heures par semaine ou être considérées à temps plein établi par l'établissement scolaire est aussi octroyée.

# TRAVAUX PUBLICS

## LA COLLECTE DE BRANCHES : SEMAINE DU 10 OCTOBRE

C'est dans la semaine du 10 octobre qu'aura lieu la collecte de branches. Les branches devront être mises en bordure de la rue le mardi matin 11 octobre, dès 7 h. Il s'agit d'une collecte de branches uniquement et non de résidus verts, puisque les branches ramassées sont transformées en copeaux.

Notez que les collecteurs ne passent qu'une seule fois dans chacune des rues.

| ACCEPTÉ | REFUSÉ |
|---|---|
| • Déposées en bordure de la rue<br>• Extrémités avec le plus gros diamètre vers la rue<br>• Branches et retailles de cèdres empilées séparément<br>• Troncs inférieurs à cinq (5) pouces<br>• Branches d'une longueur maximale de huit (8) pieds | • Racines, terre<br>• Graminées, brindilles, fleurs et sacs de végétaux<br>• Branches attachées<br>• Troncs supérieurs à cinq (5) pouces<br>• Branches avec épines<br>• Vignes<br>• Souches |

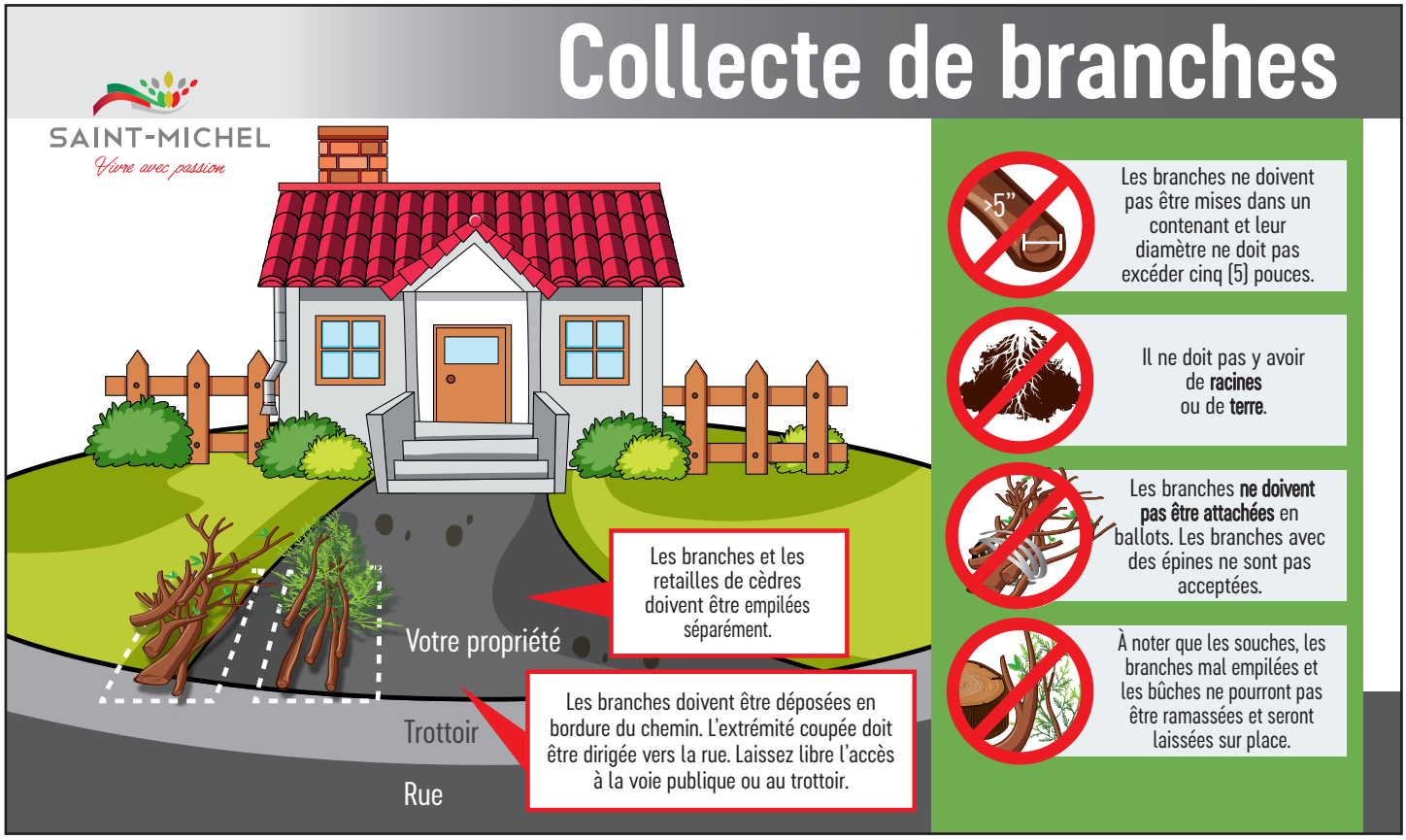


# URBANISME ET ENVIRONNEMENT

## ABRIS TEMPORAIRES (TEMPO ET AUTRES MARQUES)

C'est à partir du 15 octobre que vous pouvez installer votre garage temporaire. Ce dernier doit avoir une hauteur maximale de quatre (4) mètres et doit être implanté de la façon suivante : 2 mètres d'un trottoir, d'une bordure ou de l'emprise de rue et à 1,5 mètre de toute limite de propriété.

**Notez que les abris temporaires sont interdits dans le secteur du golf.**

## BAC À ORDURES OBLIGATOIRE DÈS LE 1ER JANVIER 2023

Soyez prévoyants et n'attendez pas à la dernière minute!

Comme mentionné dans le Bulletin municipal de juillet dernier, des changements importants seront apportés à la collecte des ordures. À compter du 1er janvier 2023, les ordures ménagères devront être déposées dans un **bac à ordures sur roues conforme avec prise européenne, de couleur verte (de préférence)**, noire ou grise et d'un format de 240 ou 360 litres. Les poubelles non conformes et les sacs d'ordures ne seront alors plus collectés.

Les propriétaires de résidences et les locataires concernés qui ne possèdent pas déjà un bac roulant conforme devront s'en procurer un au plus tard le 31 décembre 2022.

**À compter du 1er janvier 2023, les poubelles non conformes et les sacs d'ordures ne seront pas collectés.**

Cette mesure s'adresse aux résidences et immeubles de cinq (5) logements et moins ainsi qu'aux petits commerces et entreprises desservis par le circuit municipal de collecte d'ordures.

**Important :** Les bacs bleus, les bacs de récupération et les bacs bruns ne peuvent pas être utilisés pour la collecte d'ordures.

# SÉCURITÉ CIVILE ET INCENDIE

# LA SEMAINE DE PRÉVENTION DES INCENDIES

La Semaine de la prévention des incendies se déroulera du 9 au 15 octobre 2022 sur le thème « Le premier responsable, c'est toi! ». Chaque année au Québec, les incendies causent en moyenne : 13 maisons endommagées chaque jour, 400 blessés et 24 000 personnes évacuées. Près de 49 % des incendies qui se produisent dans les maisons sont liés à une distraction ou à une erreur humaine.

## COMPORTEMENTS SÉCURITAIRES À ADOPTER

### Lorsque vous cuisinez :

- Surveillez toujours la cuisinière pendant qu'elle est en fonction. Gardez le couvercle de la casserole à portée de main.
- Utilisez une minuterie pour calculer le temps de cuisson des aliments.
- Ne placez jamais d'objets combustibles sur le dessus de la cuisinière ou dans le four.

### Si vous utilisez un appareil de chauffage au bois :

- Faites ramoner la cheminée, au moins une (1) fois par année, de préférence au printemps, puisque les résidus sont plus faciles à déloger.
- Utilisez un briquet d'allumage pour barbecue afin de diminuer les risques de brûlures.
- N'employez jamais d'accélérant, qu'ils soient liquides ou sous forme de gels, pour alimenter le feu.

### Si vous fumez :

- Éteignez complètement votre cigarette dans un cendrier profond à large rebord ou dans une boîte de conserve remplie de sable si vous êtes à l'extérieur.
- Ne fumez jamais au lit ou dans une position où vous risquez de vous endormir.
- Rangez les briquets, les allumettes et les autres articles pour fumeurs hors de la portée des enfants.

*Source: /www.quebec.ca/securite-situations-urgence/securite-incendie/campagne-securite-incendie/*

# ORGANISMES

## UNE CAMPAGNE DE FINANCEMENT POUR VENTS D'ESPOIR

Nous vous invitons à venir jeter un coup d'œil sur les nouvelles tendances automne-hiver et à la fois, nous aider à amasser des fonds pour l'organisme Vents d'espoir. Un défilé de mode aura lieu vendredi 7 octobre prochain et tous les profits seront remis à cet organisme qui désire construire à Saint-Rémi un complexe multifonctionnel adapté aux besoins des personnes vivant avec un traumatisme cranio-cérébral (TCC) ou une déficience physique. Pour vous procurer des billets ou pour plus d'informations :

Lingerie Boyer : 450 454-2582

Jenny Stacey: 514 617-5401

Lucie Isabelle: 514 604-6126

***Merci d'encourager Vents d'espoir !***

## L'ÂGE D'OR

Certaines activités organisées par l'Âge d'or reprennent cet automne. C'est le cas de la danse en ligne. Le professeur sera monsieur Daniel Chartier. Pour des informations supplémentaires, contactez madame Denise Sainte-Marie au 450 454-3186.

### 1er SOUPER DE LA SAISON : 20 OCTOBRE

Réservez cette date à votre agenda. Plus d'informations à venir dans les prochaines semaines.

## LES CHOUPETTES

### RETOUR SUR LA VENTE DE BOÎTES DE LÉGUMES

Cette année, l'organisme les Choupettes a vendu la presque totalité des 150 boîtes de légumes disponibles, soit 147! En tant qu'OBNL, cette campagne de financement est d'une importance capitale pour le bon déroulement des activités pour les enfants. Les boîtes restantes ont été remises à l'organisme Sourire sans fin.

Merci aux maraîchers qui donnent généreusement de leur production et à toutes les personnes qui ont travaillé au succès de cette belle activité.

### SOUPER SPAGHETTI

Inscrivez la date du 13 novembre pour le souper spaghetti organisé comme activité de financement pour Les Choupettes. Détails à venir dans le prochain Bulletin municipal et sur nos différentes plateformes médiatiques.

***Merci de les encourager!***

### COLLECTE DE CONTENANTS CONSIGNÉS

La collecte de canettes se poursuit au local des Choupettes, les mardis, mercredis et jeudis. Une activité de financement, toute simple, mais efficace! Surveillez la page Facebook des Choupettes pour connaître les activités à venir.

### INSCRIPTIONS POUR L'AUTOMNE 2022

Il reste quelques places de disponibles, les mardis et mercredis aux Choupettes. Pour plus d'informations, consultez la page Facebook des Choupettes ou contactez-les par courriel à l'adresse suivante : leschoupettesdestmichel@hotmail.com

## LE CLUB OPTIMISTE

### ACTIVITÉ D'HALLOWEEN

Les membres du Club Optimiste offriront des bonbons aux jeunes citoyens à l'occasion de la fête de l'Halloween. Surveillez nos différentes plateformes médiatiques pour plus de renseignements.

## CARREFOUR JEUNESSE EMPLOI

**Concours pour les artistes de 15 ans et plus**

### IL EST TEMPS DE S'INSCRIRE À VOCATION EN ART!

Le programme **Vocation en Art!** est en recrutement pour une 8e édition. Ce concours est dédié aux artistes peintres, dessinateurs et photographes amateurs. Nouveauté cette année : tous les artistes âgés de 15 ans et plus peuvent s'inscrire! Les personnes intéressées auront jusqu'au 31 octobre 2022 pour faire leur inscription.

Ce concours est une initiative du Carrefour jeunesse-emploi Huntingdon et de son point de service de Saint-Rémi.

Le programme **Vocation en Art!** offre aux artistes une occasion de montrer leurs œuvres au grand public en leur permettant de les exposer pendant au moins un mois, dans les locaux du Carrefour jeunesse-emploi. Un jury, composé d'artistes professionnels, visitera l'exposition au cours du mois de novembre afin d'évaluer les œuvres et de décerner les prix aux gagnants dans les différentes catégories d'âge. Des prix seront remis aux gagnants lors du vernissage, le 1er décembre 2022.

### INSCRIPTION

Pour s'inscrire à **Vocation en Art!**, il suffit de remplir un formulaire que l'on peut obtenir en contactant Sophy Hébert au Carrefour jeunesse-emploi de Saint-Rémi au **450 454-5814** ou par courriel au info-stremi@cjehuntingdon.org. L'inscription à ce concours est gratuite. Les participants peuvent soumettre au maximum deux œuvres, qui doivent pouvoir être accrochées.

CRÉNEAU CARREFOUR JEUNESSE

Secrétariat à la jeunesse Québec

## PROCHAINE SÉANCE DU CONSEIL

La prochaine séance régulière du conseil aura lieu le mardi 11 octobre 2022 à 19 h 30, à l'hôtel de ville.

***Vous êtes les bienvenus.***